

大型フレコンバッグスケール



¥3,249,400(税込)

Technical drawing of the SFB30WG8KF-RH machine, showing front and side views with dimensions.

Front View Dimensions:

- Overall width: 3125
- Overall height: 5890
- Top section height: 900
- Section height: 900
- Section height: 1300
- Section height: 1300
- Section height: 186
- Section height: 335
- Section height: 230
- Section height: 138
- Section height: 806
- Section height: 1860
- Section height: 459
- Section height: 250

Side View Dimensions:

- Overall width: 500
- Section width: 500
- Section width: 666kg
- Section width: 1216kg
- Section width: 1216kg
- Section width: 1867
- Section width: 1040
- Section width: 3238
- Section width: 4238

Machine Details:

- Model: SFB30WG8KF-RH
- Weight: 666kg
- Capacity: 1216kg
- Dimensions: 3125 x 5890 x 500

秤の タイプ	基 本 形 式		小 売 価 格		タンク 本体	本体	台秤型式対応 (シャッター部)		昇降機	30kg	手動 サンブラー 装置	全自動 サンブラー 装置
						横幅	BS-TG3600			袋取り セット		
BS秤	SFBタイプ	仕様	(税抜)	(税込)	SFB	W	G	M	8	K	F	Z
指示計 TG3600	SFB 18WG8KF	RH	¥2,850,000	¥3,135,000	○	○	○	-	○	○	○	-
	SFB 18WM8KZ	RH	¥2,950,000	¥3,245,000	○	○	-	○	○	○	-	○
	SFB 25WG8KF	RH	¥2,924,000	¥3,216,400	○	○	○	-	○	○	○	-
	SFB 25WM8KZ	RH	¥3,025,000	¥3,327,500	○	○	-	○	○	○	-	○
	SFB 30WG8KF	RH	¥2,954,000	¥3,249,400	○	○	○	-	○	○	○	-
	SFB 30WM8KZ	RH	¥3,055,000	¥3,360,500	○	○	-	○	○	○	-	○

表示形式	品名	部品型式	小売価格(税別)	小売価格(税込)	備考	
K	30kg袋取セット	30kg袋取	FBOP-14	¥108,000	¥118,800	30kg袋取り作業時に使用
		袋ホルダー	H35D	¥34,000	¥37,400	
		35kg 秤	K10N30AB	¥199,000	¥218,900	
		袋取延長筒	FBOP-04B	¥8,000	¥8,800	
F	手動サンブラー装置	FBH-OP36B	¥85,000	¥93,500	サンプル米取り出しに使用	
部品追加 オプション 昇降機	ミローラー	KR410C	¥37,000	¥40,700	計量後の30kg袋を容易に取り出し	
	満了警告灯	FBH-OP33B	¥34,000	¥37,400	秤と連動し計量終了時に回転灯が点灯	
	タンク増枠	SFBTL-OP33C	¥64,000	¥70,400	タンク本体(600kg)増量時に使用(高さ25cm)	
		SFBTL-OP32C	¥88,000	¥96,800	タンク本体(1,200kg)増量時に使用(高さ50cm)	
	天板	SFBTL-OP21B	¥52,000	¥57,200	タンク天板(異物混入防止)	
	S型延長パイプ	SSB261B	¥36,000	¥39,600	昇降機とタンクの間隔調整(パイプ長さ1300mm)	
	移動スタンド(昇降機単体)	SLB800-OP22B	¥35,000	¥38,500	昇降機単体時に使用	
	昇降機警告灯	SRB400-OP14	¥31,000	¥34,100	昇降機出口の詰まりを知らせる時に回転灯が点滅(タンク内部にセンサー設置)	



フレコン出荷をサポート

フレコンバッグスケール型式表示の説明 フレコンバッグスケールオプション一覧

型式表示例

FBH	10	W	G	8	K		F	RH
①	②	③	④	⑤	⑥		⑦	⑧
タンク 型式	タンク 実容量	タンク 横幅	自動 シャッター	昇降機	オプション部品		仕様記号	
					30kg袋取セット		手動サンプラー	
①	タンク 型式	CF=コンパクトフロン CF=コンパクトフロン FBH07=小型タイプ FBH10=標準型タイプ SFB=大型タイプ	自動 シャッター	昇降機	全高 脚長 さ	CF03=2,500mm CF04=2,800mm FBH07=2,882mm FBH10=3,082mm SFB=3,238mm		
②	タンク 実容量	03=300kg 04=400kg 07=700kg 10=1,000kg 18=1,800kg 25=2,500kg 30=3,000kg				コンパクトフロン コンパクトフロン 小型タイプ 標準型タイプ 大型タイプ 大型タイプ 大型タイプ		
③	タンク 横幅					J=横幅標準 W=横幅拡張		
④	BS秤	G=自動シャッター M=全自動サンプラー P=自動シャッタープリンター仕様 A=全自動サンプラー対応プリンター付 L=自動シャッター V=全自動サンプラー R=自動シャッタープリンター仕様 B=全自動サンプラー対応プリンター付				台秤BS-指示計TG3600 台秤BS-指示計TG3600 台秤BS-指示計AD4405A(プリンター対応) 台秤BS-指示計TG3600*AD8118C 台秤LC-指示計CSD904 台秤LC-指示計TG3600 台秤LC-指示計AD4405A(プリンター対応) 台秤LC-指示計TG3600*AD8118C		
	LC秤	T=自動シャッター K=全自動シャッター U=全自動サンプラー仕様 X=半自動シャッタータイプ S=手動シャッタータイプ				台秤UT-指示計CSD904 台秤UF-指示計K10N1.5TAB 台秤UF-指示計K10N1.5TAB フレコンタンクタイプに対応 フレコンタンクタイプに対応		
	UT秤							
UF秤								
秤無し								
⑤	昇降機 型式	8=昇降機付(SLB800Dタイプ) 4=昇降機付(SRB402Eタイプ)						
⑥	オプション 部品	K=30kg袋取セット(秤K10N30ABタイプ) F=手動サンプラーセット Z=全自動サンプラー仕様						
⑦								

タンク部

仕様説明
ココンパクト、小・小型、標準型、大・大型

用途	対応機種	仕様	型式	取扱価格	税込価格	
増枠	小、標準	20cmタイプ	FBT-001C	¥36,000	¥39,600	
	大	40cmタイプ	FBH-002C	¥72,000	¥79,200	
	小、標準	25cmタイプ	SFBTL-OP33C	¥64,000	¥70,400	
	大	50cmタイプ	SFBTL-OP32C	¥88,000	¥96,800	
本体拡張	標準	本体幅幅拡張部品	FBH-OP05C	¥47,000	¥51,700	
	小(CSD904) 小(K10N1.5TAB)		FBH-602BLG FBH-604GKU	¥139,000 ¥141,000	¥152,900 ¥155,100	
シッター部 (手動以外操作 ボックス含む)	小、標準 大	自動シャッター	FBH-603BG	¥139,000	¥152,900	
	小、標準、大 小、標準、大	全自動サンプラー用 シャッター	FBH-GM61B	¥182,000	¥200,200	
	小、標準、大	手動シャッター	SFBTSLC	¥21,000	¥23,100	
	小(CF03,CF04) (CSD904)	自動シャッター用	CF03-4	¥76,000	¥83,600	
操作ボックス	小(CF03,CF04) (K10N1.5TAB)	自動シャッター用	CF03-5	¥78,000	¥85,800	
	小、標準、大	半自動シャッター用	CF03-3B FBH-600C	¥12,000 ¥71,000	¥13,200 ¥78,100	
	小、標準、大	30kg袋取リセット	FBOP-14	¥108,000	¥118,800	
	標準、大	30kg袋取延長筒	FBOP-04B	¥8,000	¥8,800	
30kg袋取リセット (K10N30AB対応)	共通	袋ホルダー	H35D	¥34,000	¥37,400	
	30kg秤 米ローラー	K10N30AB KRA10C	¥199,000 ¥37,000	¥218,900 ¥40,700		
手動	小(CF03,CF04) 小、標準、大	手動タイプ	CF-OP02B FBH-OP36B	¥46,000 ¥85,000	¥50,600 ¥93,500	
	小(CF03,CF04) 小、標準、大	回転テーブル	CF-GM42B FBH-GM62B	¥117,000 ¥142,000	¥128,700 ¥156,200	
天板	標準	天板	FBH-OP21B	¥47,000	¥51,700	
	共通	FH吊り止め01	29D533A	1,910/本	2,101/本	
後方支持 ホルダー	標準、大(BS秤) 小(LC秤)	ホルダー	FSB400F FSB700F	¥119,000 ¥110,000	¥130,900 ¥121,000	
	コ、小(UF/UT秤)	ベース	FSB900F	¥110,000	¥121,000	
	満了警告灯	共通	秤連動タイプ	FBH-OP33B	¥34,000	¥37,400
	移動車輪	大	タンク移動車輪	SFBTL-OP03B	¥47,000	¥51,700
秤用スタン(注1)	K10N以外指示計	指示計スタンド	FBH-OP26B	¥27,000	¥29,700	
	UF/UT秤補助	コ03、04)、小	ハレットガード	U-OP01B	¥26,000	¥28,600

① K10N1.5TAB、K10N30ABは2026年の新型指示計で2025年の仕様には取り付けられません。
(注1) 秤用スタンはUF/UT秤専用指示計K10N1.5TABには取り付けられません

昇降機部

用途	対応機種	仕様	型式	取扱価格	税込価格	
SLB800D (標準、大)	延長部	延長部セット (ベルト込)	SLB850D SLB900D SLB1300D	¥29,000 ¥35,000 ¥52,000	¥31,900 ¥38,500 ¥57,200	
		ジョーゴ部	SLB800-OP15B	¥10,000	¥11,000	
	電源コード	三相電源コード	FBH-OP38B	¥12,000	¥13,200	
	電動スタンド	フレコンタンク用 昇降機単体仕様	SLB800-OP15B SLB800-OP22B	¥33,000 ¥38,000	¥36,300 ¥40,900	
	出口パイプ	S型標準パイプ	SSB251B/100mm仕様 SSB261B/120mm仕様	¥36,000 ¥36,000	¥39,600 ¥39,600	
		ジョーゴ部	ジョーゴ増枠	SLB800-OP15B	¥10,000	¥11,000
	SRB402E (小型)	延長部	200mm嵩上げ用	SRB400-OP11C	¥23,000	¥25,300
		昇降機固定金具	固定アングル上部	SLB800-OP10B	¥8,000	¥8,800
	共通	昇降機台	昇降機台	SRB400-OP14	¥31,000	¥34,100

※⑥⑦の末尾が不要の場合は「0」記号を記入しない。(例 FBH10WG8)
※ただし、全自動サンプラー仕様の場合には、最後の桁に「Z」を記述する。
※フレコンタンク計量用1500kg台秤は受注生産となります。運送費及び納期をご確認願います。
※組立工賃は別途請求させていただきます。

フレコンバッグスケールシステム・秤・指示計・バリエーション



型 式	BS1500	LC-1.5	UT1.5	UF1.5	
秤 量 (kg)	1,500				
目 量 (kg)	0.5				
積 載 面 寸 法 (mm)	1,200×1,200	1,150×1,150	1,000(W)×1,200(D)	1,000(W)×1,200(D)	
載 台 高 さ (mm)	150-250	114.5-119.5	83-88	95-110	
自 重 (kg)	230	100	45	33	
検 定	3級検定合格品				
CSD904(指示計)	不可	¥560,000(税込) ¥616,000(税込)	¥560,000(税込) ¥616,000(税込)	不可	
TG-3600(指示計)	¥1,027,000(税込) ¥1,129,700(税込)	¥700,000(税込) ¥770,000(税込)	¥586,000(税込) ¥644,600(税込)		
AD4405A (指示計+プリンター)	¥1,050,000(税込) ¥1,155,000(税込)	¥678,000(税込) ¥745,800(税込)	不可		
TG-3600+AD8118C (指示計+プリンター)	¥1,377,000(税込) ¥1,514,700(税込)	¥1,130,000(税込) ¥1,243,000(税込)	¥1,050,000(税込) ¥1,155,000(税込)		
K10N1.5TAB(指示計)	不可				¥560,000(税込) ¥616,000(税込)
K10N1.5TAB+K10N-OP01 (指示計+プリンター)	不可				¥699,000(税込) ¥768,900(税込)

※これらの諸元は改良の為予告なく変更する事があります。
K10N1.5TABのご使用の際には別途 U-OP07 秤アース電源コードセット が必要です。

皆様の信用ある販売店

製造販売元



株式 岡山農栄社



279-6100

232-5609

21-8127

279-6100

368-7407



掲載されている商品は予告なく仕様、価格が変更される場合があります。

天井高さ3m向け 自由自在 コンパクトフレコン



コンパクト
フレコン
製品説明



コンパクト
フレコン
作業風景



コンパクトフレコン
CF03BK-RH (UF秤)
タンク容量 300kg
¥1,350,000 (税抜)
¥1,485,000 (税込)
(基本型)



コンパクトフレコン
CF04DK-RH (UF秤)
タンク容量 400kg
¥1,350,000 (税抜)
¥1,485,000 (税込)
(基本型)

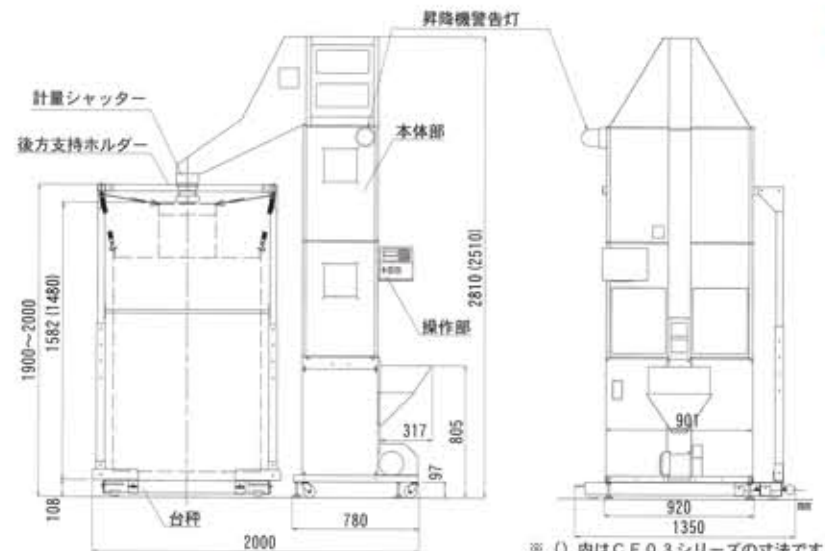

※ () 内はCF03シリーズの寸法です。

◆型式価格一覧表(コンパクトフレコン)

秤の タイプ	基本形式	小売価格				台秤型式対応 (シャッター部)			手動 サンプ ラー 装置	全自動 サンプ ラー 装置
		CFタイプ	仕様	(税抜)	(税込)	UF-K10N 1.5TAB	UT- CSD904			
UF 秤	CF03BK	RH		¥1,350,000	¥1,485,000	○	-	-	-	-
	CF03BKF	RH		¥1,395,000	¥1,534,500	○	-	-	○	-
	CF03BUZ	RH		¥1,513,000	¥1,664,300	-	○	-	-	○
	CF04DK	RH		¥1,350,000	¥1,485,000	○	-	-	-	-
	CF04DKF	RH		¥1,427,000	¥1,569,700	○	-	-	○	-
UT 秤	CF04DUZ	RH		¥1,546,000	¥1,700,600	-	○	-	-	○
	CF03BT	RH		¥1,350,000	¥1,485,000	-	-	○	-	-
	CF03BTF	RH		¥1,395,000	¥1,534,500	-	-	○	○	-
	CF04DT	RH		¥1,350,000	¥1,485,000	-	-	○	-	-
	CF04DTF	RH		¥1,427,000	¥1,569,700	-	-	○	○	-

※組立工賃は別途請求させていただきます。組立工賃 ¥44,000 (税抜) ¥48,400 (税込)

K,U,T=自動シャッタータイプ F=手動サンブラー装置 Z=全自動サンブラー装置

30kg袋取り U字型秤の間にオプション
のネオスケールをセットすると
30kg袋取りができます。

オプション別売
シャッター出口延長
FBH-OP28C
¥26,000 (税抜)
¥28,600 (税込)

オプション別売
ネオスケール
NSS35F
¥257,000 (税抜)
¥282,700 (税込)

コンパクトフレコンの機体外で30kg
袋取りを行いたい場合(CF04専用)
オプション別売
袋取樋
CF-OP05
¥31,000 (税抜)
¥34,100 (税込)

CF-OP05を使用する
時は上部ホッパーを
取り外してください

オプション別売
ネオスケール
NSS35F
¥257,000 (税抜)
¥282,700 (税込)



天井高さ4m～5m向け 大豆計量用 もございます



製品説明

機体高さ3.7m
小型フレコンバッグスケール
FBH07JK4K-RH
タンク容量 700kg
¥1,750,000 (税抜)
¥1,925,000 (税込)

- ◇標準装備品
- ・天板
 - ・30kg袋取装置
 - ・4インチ昇降機
 - ・6インチ粗摺機対応(業務用を除く)
 - ・昇降機出口警告灯
 - ・自動シャッター

機体高さ4.6m
大豆用フレコンバッグスケール
DFBH07JK8K-RH
タンク容量 700kg
¥1,910,000 (税抜)
¥2,101,000 (税込)

◇仕様
昇降機DSLB-844は大豆専用仕様
残留米バケツなしで樹脂バケツに変更
出口には大豆用スポンジ貼付

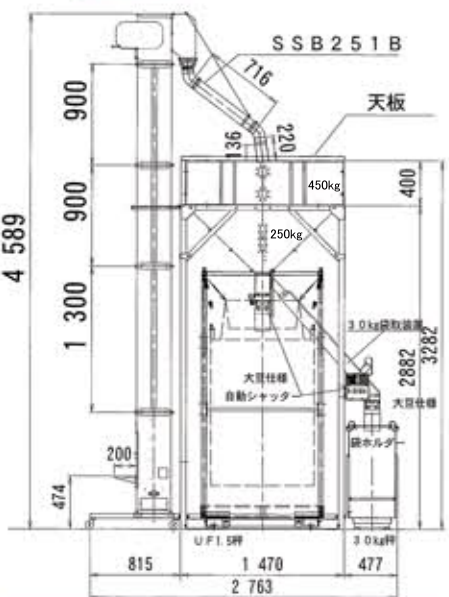
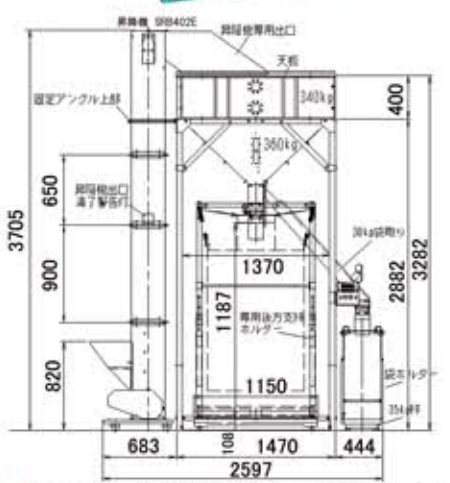

◆型式価格一覧表(小型フレコンバッグスケール)

秤の タイプ	基本形式	小売価格				タンク 本体	本体 横幅 標準	台秤型式対応(シャッター部)					昇降機	30kg 袋取り セット	手動 サンブラー 装置	全自動 サンブラー 装置
		UFタイプ	UTタイプ	LCタイプ				UFタイプ	UTタイプ	LCタイプ						
		K10N1.5TAB	CSD904	CSD904	TG3600											
UF 秤	FBH07JK4K	RH	¥1,750,000	¥1,925,000	○	○	○	-	-	-	-	○	○	○	-	-
	FBH07JU4KZ	RH	¥1,942,000	¥2,136,200	○	○	-	○	-	-	-	○	○	-	-	○
UT 秤	FBH07JT4K	RH	¥1,750,000	¥1,925,000	○	○	-	-	○	-	-	○	○	-	-	-
	FBH07JL4K	RH	¥1,750,000	¥1,925,000	○	○	-	-	-	○	-	○	○	-	-	-
LC 秤	FBH07JV4KZ	RH	¥2,064,000	¥2,270,400	○	○	-	-	-	-	○	○	○	-	-	○

FBH=小型 07=実容量(700kg) J=横幅標準 K,U,T,L,V=自動シャッタータイプ 4=昇降機 K=30kg袋取りセット F=手動サンブラー装置

K=UF秤 U=UF秤全自動サンブラー仕様 T=UT秤 L=LC秤 V=LC秤全自動サンブラー仕様 Z=全自動サンブラー装置

フレコンバッグ、パレットは価格に含まれません。組立工賃 ¥74,000 (税抜) ¥81,400 (税込)

●オプション部品型式価格一覧表

表示型式	品名	部品型式	小売価格(税抜)	小売価格(税込)	備考
K	30kg袋取	FBOP-14	¥108,000	¥118,800	30kg袋取時に使用
	袋ホルダー	H35D	¥34,000	¥37,400	
	35kg 秤	K10N30AB	¥199,000	¥218,900	
F	手動サンブラー	FBH-OP36B	¥85,000	¥93,500	サンプル米取り出しに使用
	米ローラー	KR410C	¥37,000	¥40,700	
	満了警告灯	FBH-OP33B	¥34,000	¥37,400	
オ プ シ ョ ン	パレットガード	U-OP01B	¥26,000	¥28,600	UF・UT秤用パレット変形防止サポート部品
	タンク増枠	FBT-001C	¥36,000	¥39,600	
	延長脚	SRB400-OP11C	¥23,000	¥25,300	

天井高さ5m以上向け 標準フルスペック フレコンバッグスケール

キャスター付なので作業に合わせて移動が容易

機体高さ5.0m
標準型フレコンバッグスケール
FBH10WG8KF-RH (BS秤)
タンク容量 1,000kg

¥2,565,000 (税抜)
¥2,821,500 (税込)

- ◇各種ニーズに合わせてオプション豊富
◇秤・昇降機等各種要望に対応可
◇6インチまでの粗摺機に対応(業務用を除く)

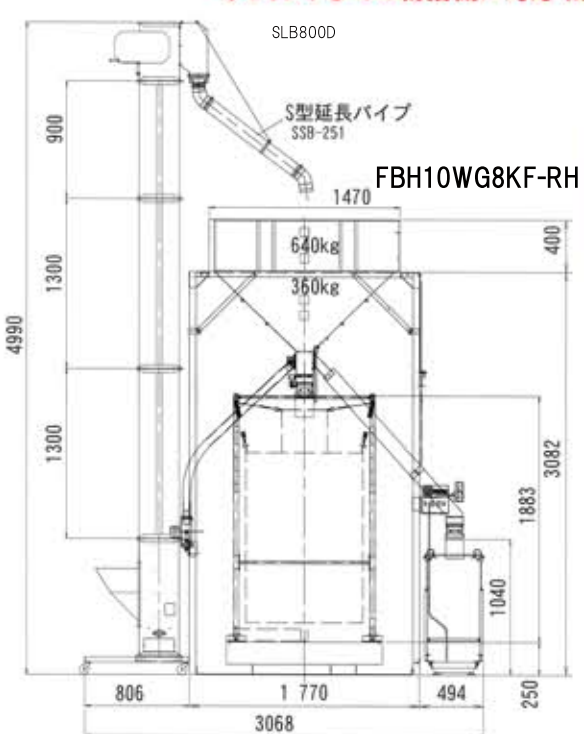

フレコン作業拡張製品
フレコンバッグから米を取り出したい
そんな要望から生まれました
フレコン排出装置
FD1000C (専用パレット込)

¥187,000 (税抜)
¥205,700 (税込)
フレコンバッグは別売です

オプション
延長部 FD-OP02B
¥32,000 (税抜)
¥35,200 (税込)
機体高さ1040~1670mm



◆型式価格一覧表(標準型フレコンバッグスケール)

秤の タイプ	基本型式	小売価格				タンク 本体	本体 横幅 幅広	台秤型式対応 (シャッター部)			昇降機	30kg 袋取り セット	手動 サンブラー 装置	全自動 サンブラー 装置
		FBHタイプ	仕様	(税抜)	(税込)			BS-TG3600	SLB800D					
BS 秤	FBH10WG8K	RH		¥2,480,000	¥2,728,000	○	○	○	-	○	○	○	-	-
	FBH10WG8KF	RH		¥2,565,000	¥2,821,500	○	○	○	-	○	○	○	-	-
	TG3600	FBH10WM8KZ	RH	¥2,665,000	¥2,931,500	○	○	-	○	○	○	-	-	○

FBH=標準型 10=実容量(1000kg) W=幅広 G,M=自動シャッタータイプ 8=昇降機 K=30kg袋取りセット

F=手動サンブラー装置 G=BS秤 M=BS秤全自動サンブラー装置 Z=全自動サンブラー装置

フレコンバッグ、パレットは価格に含まれません。組立工賃 ¥104,000 (税抜) ¥114,400 (税込)

●オプション部品型式価格一覧表

表示型式	品名	部品型式	小売価格(税抜)	小売価格(税込)	備考
K	30kg袋取	FBOP-14	¥108,000	¥118,800	30kg袋取り作業時に使用
	袋ホルダー	H35D	¥34,000	¥37,400	
	35kg 秤	K10N30AB	¥199,000	¥218,900	
F	手動サンブラー装置	FBH-OP36B	¥85,000	¥93,500	サンプル米取り出しに使用
	米ローラー	KR410C	¥37,000	¥40,700	
	満了警告灯	FBH-OP33B	¥34,000	¥37,400	
オ プ シ ョ ン	天板	FBH-OP21B	¥47,000	¥51,700	タンク天板(異物混入防止)
	タンク増枠	FBT-001C	¥36,000	¥39,600	
	タンク増枠	FBH-002C	¥72,000	¥79,200	
部 品 追 加 選 定	S型延長パイプ	SSB251B	¥36,000	¥39,600	昇降機とタンクの間隔調整(パイプ長さ1000mm)
	移動スタンド(昇降機単体)	SLB800-OP22B	¥35,000	¥38,500	
	昇降機警告灯	SRB400-OP14	¥31,000	¥34,100	